

REFORMA TRIBUTÁRIA

Como funcionarão os GTs da Fazenda
e qual o perfil dos membros

Janeiro/24

Regulamentação da Reforma Tributária

Discussão na Fazenda será dividida em 4 instâncias

O Programa de Assessoramento Técnico à Implementação da Reforma Tributária (PAT-RTC), que irá regulamentar a Emenda Constitucional 132 é subdividido em:

COMISSÃO DE SISTEMATIZAÇÃO

- Se reunirá com maioria absoluta
- Deliberará por consenso
- É responsável pelo cronograma, escopo de atuação, criação de novos GTs e relatório conclusivo dos trabalhos e PLPs

19 GRUPOS TÉCNICOS (GTs)

- Cada GT discutirá os temas de seu escopo de atuação e formulará o respectivo PLP, acompanhado de relatório técnico
- Os PLPs elaborados serão submetidos à validação da Comissão de Sistematização

GRUPO DE ANÁLISE JURÍDICA

- Vai subsidiar as demais instâncias quanto aos aspectos jurídicos das propostas
- Analisa os anteprojetos formulados

EQUIPE DE QUANTIFICAÇÃO

- Tem caráter consultivo e apoiará com informações sobre o impacto nas alíquotas de referência e da avaliação quantitativa de impactos das mudanças

Funcionamento e prazos

GTs terão 60 dias para conclusão dos trabalhos



- As reuniões serão realizadas, preferencialmente, em formato virtual em plataforma definida pela Secretaria da Reforma Tributária (SERT)
- Não há previsão de transmissão das reuniões. Os temas discutidos no âmbito dos GTs são restritos aos participantes

A reunião desta 4ª feira (24/01) foi apenas para organização dos trabalhos



Os colegiados se reunirão em caráter ordinário a cada duas semanas e, em caráter extraordinário, sempre que convocados pelos coordenadores

O programa para elaborar os PLPs terá prazo de 60 dias, contados da reunião de instalação da Comissão de Sistematização. A instarção dever ser amanhã (25)

Os trabalhos serão concluídos com a apresentação, pela Comissão de Sistematização, do relatório final contendo os anteprojetos de lei. Os PLPs serão encaminhados ao ministro da Fazenda no prazo de até 5 dias da conclusão dos trabalhos

75 membros: União, estados e municípios

Representantes do setor privado poderão ser convidados

A Comissão de Sistematização e os GTs poderão convidar outros participantes públicos e privados para contribuir com a discussão de assuntos específicos, sem direito a voto

Para participar das discussões é preciso contactar os coordenadores das respectivas instâncias e dos temas que forem de maior interesse

Por conta do prazo, foi descartada a realização de consulta pública

▲ PARTICIPAÇÕES EXTERNAS DEVEM SER MAIS À FRENTE

Segundo o secretário, Bernard Appy, a expectativa é que no início as participações fiquem concentradas nos representantes públicos. O intuito é aproveitar os trabalhos feitos pelos grupos da RFB e CONFAZ. A SERT já recebeu propostas de colaboração e os coordenadores deverão ouvir representantes setoriais posteriormente.

Grupo de Análise Jurídica (13 membros):

- 1 - AGU (coordenador);
- 4 - PGFN;
- 4 - Estados e DF;
- 4 - Municípios.

Comissão de Sistematização (8 membros):

- 1 - SERT (coordenador);
- 1 - AGU;
- 2 para cada esfera da federação (*União, estados e municípios*).

Cada GT terá 7 membros:

- 1 - SERT (coordenador sem direito a voto)
- Exceto GT18 - Comitê Gestor (9 membros) e GT19 Imposto Seletivo (4 membros);*
- 2 para cada esfera da federação (*União, estados e municípios*).

Equipe de Quantificação (8 membros):

- 1 - SERT (coordenador);
- 1 - Tesouro Nacional;
- 1 - Sec. de Política Econômica;
- 2 - Receita Federal;
- 2 - estados;
- 2 - municípios.

Comissão de Sistematização e GT jurídico

COMISSÃO DE SISTEMATIZAÇÃO	
REPRESENTAÇÃO	TITULAR
<i>Secretaria Extraordinária da Reforma Tributária (SERT)</i>	Bernard Appy
<i>Secretaria Especial da Receita Federal do Brasil (RFB)</i>	Fernando Mombelli Roni Peterson Bernardino de Brito
<i>Advocacia-Geral da União (AGU)</i>	Leonardo de Andrade Rezende Alvim
<i>Frente Nacional de Prefeitas e Prefeitos (FNP)</i>	Gilberto Perre
<i>Confederação Nacional de Municípios (CNM)</i>	Eudes da Costa Sippel
<i>Comitê Nacional de Secretários de Fazenda, Finanças, Receita ou Tributação dos Estados e do Distrito Federal (COMSEFAZ)</i>	Renata Santos Rogerio Gallo

GRUPO DE ANÁLISE JURÍDICA	
REPRESENTAÇÃO	TITULAR
<i>Advocacia-Geral da União (AGU)</i>	Leonardo de Andrade Rezende Alvim Lana Borges Câmara
<i>Procuradoria-Geral da Fazenda Nacional (PGFN)</i>	Fernanda Schimitt Menegatti Rodrigo Moreira Lopes Nubia Castilhos
<i>Colégio Nacional de Procuradores-Gerais dos Estados e do Distrito Federal (CONPEG)</i>	Ana Carolina Ali Garcia Rafael Arruda Oliveira Alexandre Aboud Vicente Prata Braga
<i>Confederação Nacional de Municípios (CNM)</i>	Cleide Regina Furlani Pomperamaier Fernanda Vaz Luft
<i>Frente Nacional de Prefeitas e Prefeitos (FNP)</i>	Andrea Veloso Correia José Marcos Sequeira de Cerqueira

Composição GTs 1 a 4

GT 1 - Importação e Regimes Aduaneiros Especiais

REPRESENTAÇÃO	TITULAR
<i>Secretaria Extraordinária da Reforma Tributária (SERT)</i>	Camilla de Oliveira Cavalcanti
<i>Secretaria Especial da Receita Federal do Brasil (RFB)</i>	Fausto Vieira Coutinho Claudia Elena Figueira Cardoso Navarro
<i>Confederação Nacional de Municípios (CNM)</i>	Fernando da Cruz Turella
<i>Frente Nacional de Prefeitas e Prefeitos (FNP)</i>	José Borges Bomfim Filho

GT 2 - Imunidades

REPRESENTAÇÃO	TITULAR
<i>Secretaria Extraordinária da Reforma Tributária (SERT)</i>	Daniel Abraham Loria
<i>Secretaria Especial da Receita Federal do Brasil (RFB)</i>	Rodrigo Augusto Verly de Oliveira Afrânio Rodrigues Bezerra Filho
<i>Confederação Nacional de Municípios (CNM)</i>	Rafael Gonçalves
<i>Frente Nacional de Prefeitas e Prefeitos (FNP)</i>	Alexandre Sobreira Cialdini

GT 3 - Regime Específico de Serviços Financeiros

REPRESENTAÇÃO	TITULAR
<i>Secretaria Extraordinária da Reforma Tributária (SERT)</i>	Daniel Abraham Loria
<i>Secretaria Especial da Receita Federal do Brasil (RFB)</i>	Maria da Consolação Silva Roni Peterson Bernardino Brito
<i>Confederação Nacional de Municípios (CNM)</i>	Marlon de Souza Mendes
<i>Frente Nacional de Prefeitas e Prefeitos (FNP)</i>	Antônio Alves Rodrigues

GT 4 - Regime Específico de Operações com bens imóveis

REPRESENTAÇÃO	TITULAR
<i>Secretaria Extraordinária da Reforma Tributária (SERT)</i>	Camilla de Oliveira Cavalcanti
<i>Secretaria Especial da Receita Federal do Brasil (RFB)</i>	Jonathan José Formiga de Oliveira Paulo Guilherme Deroulede
<i>Confederação Nacional de Municípios (CNM)</i>	Guilherme Celestino de Abreu
<i>Frente Nacional de Prefeitas e Prefeitos (FNP)</i>	Flávia Roberta Bruno Teixeira

Composição GTs 5 a 8

GT 5 - Regime Específico de Combustíveis e Biocombustíveis

REPRESENTAÇÃO	TITULAR
<i>Secretaria Extraordinária da Reforma Tributária (SERT)</i>	Manoel Nazareno Procópio de Moura Júnior
<i>Secretaria Especial da Receita Federal do Brasil (RFB)</i>	Paulo Guilherme Deroulede Wolney de Oliveira Cruz
<i>Confederação Nacional de Municípios (CNM)</i>	Mario David de Oliveira Campos
<i>Frente Nacional de Prefeitas e Prefeitos (FNP)</i>	Alexandre de Albuquerque Lopes ²⁴

GT 6 - Demais Regimes Específicos

REPRESENTAÇÃO	TITULAR
<i>Secretaria Extraordinária da Reforma Tributária (SERT)</i>	Camilla de Oliveira Cavalcanti
<i>Secretaria Especial da Receita Federal do Brasil (RFB)</i>	Roni Peterson Bernardino de Brito Afrânio Rodrigues Bezerra Filho
<i>Confederação Nacional de Municípios (CNM)</i>	Silvia Aparecida Carlini
<i>Frente Nacional de Prefeitas e Prefeitos (FNP)</i>	Lucas Fulber

GT 7 - Operações com Bens e Serviços submetidos a Alíquota Reduzida

REPRESENTAÇÃO	TITULAR
<i>Secretaria Extraordinária da Reforma Tributária (SERT)</i>	Camilla de Oliveira Cavalcanti
<i>Secretaria Especial da Receita Federal do Brasil (RFB)</i>	Roni Peterson Bernardino de Brito Claudia Elena Figueira Cardoso Navarro
<i>Confederação Nacional de Municípios (CNM)</i>	Eduardo Martins Bastos
<i>Frente Nacional de Prefeitas e Prefeitos (FNP)</i>	Lucas de Oliveira Morais

GT 8 - Reequilíbrio de Contratos de Longo Prazo

REPRESENTAÇÃO	TITULAR
<i>Secretaria Extraordinária da Reforma Tributária (SERT)</i>	Matheus Rocca dos Santos
<i>Secretaria Especial da Receita Federal do Brasil (RFB)</i>	Jonathan José Formiga de Oliveira Gilson Hiroyuki Koga
<i>Confederação Nacional de Municípios (CNM)</i>	Davi Fernandes de Oliveira
<i>Frente Nacional de Prefeitas e Prefeitos (FNP)</i>	José Alexandre da Graça Bento

Composição GTs 9 a 12

GT 9 - Transição para o IBS e a CBS, inclusive critérios para a fixação das alíquotas de referência e ressarcimento de saldos credores dos tributos atuais

REPRESENTAÇÃO	TITULAR
<i>Secretaria Extraordinária da Reforma Tributária (SERT)</i>	Manoel Nazareno Procópio de Moura Júnior
<i>Secretaria Especial da Receita Federal do Brasil (RFB)</i>	Reriton Weldert Gomes
<i>Confederação Nacional de Municípios (CNM)</i>	Ricardo de Souza Moreira
<i>Frente Nacional de Prefeitas e Prefeitos (FNP)</i>	Nurenberg Batista dos Santos
	Fábio dos Santos Silva

GT 10 - Tratamento Tributário da Zona Franca de Manaus e das Áreas de Livre Comércio

REPRESENTAÇÃO	TITULAR
<i>Secretaria Extraordinária da Reforma Tributária (SERT)</i>	Nelson Leitão Paes
<i>Secretaria Especial da Receita Federal do Brasil (RFB)</i>	Roni Peterson Bernardino de Brito
<i>Confederação Nacional de Municípios (CNM)</i>	Marina Moura Neumann
<i>Frente Nacional de Prefeitas e Prefeitos (FNP)</i>	Valéria Messias de Oliveira
	Erivelto Leal de Oliveira

GT 11 - Coordenação de Fiscalização do IBS e da CBS

REPRESENTAÇÃO	TITULAR
<i>Secretaria Extraordinária da Reforma Tributária (SERT)</i>	Nelson Leitão Paes
<i>Secretaria Especial da Receita Federal do Brasil (RFB)</i>	Ricardo de Souza Moreira
<i>Confederação Nacional de Municípios (CNM)</i>	Sergio Savaris
<i>Frente Nacional de Prefeitas e Prefeitos (FNP)</i>	Adimar Rezende do Carmo
	Adriano de Andrade Manzepppe

GT 12 - Contencioso Administrativo do IBS e da CBS

REPRESENTAÇÃO	TITULAR
<i>Secretaria Extraordinária da Reforma Tributária (SERT)</i>	Manoel Nazareno Procópio de Moura Júnior
<i>Secretaria Especial da Receita Federal do Brasil (RFB)</i>	Elaine Cristina Monteiro e Silva Vieira
<i>Confederação Nacional de Municípios (CNM)</i>	Claudia Lucia Pimentel Martins da Silva
<i>Frente Nacional de Prefeitas e Prefeitos (FNP)</i>	Marcia Zilá Longen
	Alfredo Bento de Vasconcellos Neto

Composição GTs 13 e 14

GT 13 - Cesta Básica e Devolução do IBS e da CBS a Pessoas Físicas (*cashback*)

REPRESENTAÇÃO	TITULAR
<i>Secretaria Extraordinária da Reforma Tributária (SERT)</i>	Rodrigo Octávio Orair
<i>Secretaria de Política Econômica (SPE)</i>	Débora Freire Cardoso
<i>Secretaria Especial da Receita Federal do Brasil (RFB)</i>	Maria Alice Gonçalves Barros
<i>Confederação Nacional de Municípios (CNM)</i>	Priscila Kaiser Monteiro
<i>Frente Nacional de Prefeitas e Prefeitos (FNP)</i>	Antonio Aldrin da Silva Myra

GT 14 - Modelo Operacional da Administração do IBS e da CBS

REPRESENTAÇÃO	TITULAR
<i>Secretaria Extraordinária da Reforma Tributária (SERT)</i>	Manoel Nazareno Procópio de Moura Júnior
<i>Secretaria Especial da Receita Federal do Brasil (RFB)</i>	Frederico Igor Leite Faber
<i>Procuradoria-Geral da Fazenda Nacional (PGFN)</i>	Theo Lucas Borges de Lima Dias
<i>Confederação Nacional de Municípios (CNM)</i>	Carlos Eduardo Burkle
<i>Frente Nacional de Prefeitas e Prefeitos (FNP)</i>	Roberto Gomes de Albuquerque Melo Júnior

Composição GTs 15 a 17

GT 15 - Coordenação da Regulamentação e da Interpretação da Legislação do IBS e da CBS

REPRESENTAÇÃO	TITULAR
<i>Secretaria Extraordinária da Reforma Tributária (SERT)</i>	Nelson Leitão Paes
<i>Secretaria Especial da Receita Federal do Brasil (RFB)</i>	Claudia Lucia Pimentel Martins da Silva
<i>Procuradoria-Geral da Fazenda Nacional (PGFN)</i>	Nubia Castilhos
<i>Confederação Nacional de Municípios (CNM)</i>	Paulo Antônio Caliendo V. da Silveira
<i>Frente Nacional de Prefeitas e Prefeitos (FNP)</i>	Fabício das Neves Dameda

GT 16 - Regulamentação da Distribuição dos Recursos do Imposto sobre Bens e Serviços, Inclusive Durante o Período de Transição

REPRESENTAÇÃO	TITULAR
<i>Secretaria Extraordinária da Reforma Tributária (SERT)</i>	Rodrigo Octávio Orair
<i>Confederação Nacional de Municípios (CNM)</i>	Daniela Silveira Pontes Naconeski
<i>Frente Nacional de Prefeitas e Prefeitos (FNP)</i>	Adenilson de Oliveira Ferreira

GT 17 - Regulamentação do Fundo de Sustentabilidade e Diversificação do Estado do Amazonas e do Fundo de Desenvolvimento sustentável dos Estados da Amazônia Ocidental e do Amapá

REPRESENTAÇÃO	TITULAR
<i>Secretaria Extraordinária da Reforma Tributária (SERT)</i>	Rodrigo Octávio Orair
<i>Secretaria de Política Econômica (SPE)</i>	José Pedro Bastos Neves
<i>Confederação Nacional de Municípios (CNM)</i>	Glauber Rodrigues de Melo
<i>Frente Nacional de Prefeitas e Prefeitos (FNP)</i>	Francisco Moreira Filho

Composição GTs 18 e 19 e equipe de quantificação

GT 18 - Regulamentação do Comitê Gestor do Imposto sobre Bens e Serviços

REPRESENTAÇÃO	TITULAR
<i>Secretaria Extraordinária da Reforma Tributária (SERT)</i>	Manoel Nazareno Procópio de Moura Júnior
<i>Confederação Nacional de Municípios (CNM)</i>	Thalyta Alves de Jesus
	Augusto Braun
<i>Frente Nacional de Prefeitas e Prefeitos (FNP)</i>	José Alberto Oliveira Macedo
	Antonio Adriano Altieri

GT 19 - Regulamentação do Imposto Seletivo

REPRESENTAÇÃO	TITULAR
<i>Secretaria Extraordinária da Reforma Tributária (SERT)</i>	Nelson Leitão Paes
<i>Secretaria Especial da Receita Federal do Brasil (RFB)</i>	Paulo Guilherme Deroulede
	Othoniel Lucas de Sousa Júnior
	Ricardo de Souza Moreira

EQUIPE DE QUANTIFICAÇÃO

REPRESENTAÇÃO	TITULAR
<i>Secretaria Extraordinária da Reforma Tributária (SERT)</i>	Rodrigo Octávio Orair
<i>Secretaria Especial da Receita Federal do Brasil (RFB)</i>	André Rogério Vasconcelos
	Roberto Name Ribeiro
<i>Secretaria de Política Econômica (SPE)</i>	Débora Freire Cardoso
<i>Confederação Nacional de Municípios (CNM)</i>	Vinicius Augusto Lima de Almeida
<i>Confederação Nacional de Municípios (CNM)</i>	Kleber Castro

Coordenadores

Secretaria Extraordinária da Reforma Tributária



**Bernard
Appy**

Secretário para Reforma
Tributária

- Autor técnico da PEC 45/19 e secretário extraordinário de Reforma Tributária do Ministério da Fazenda. Coordenador de todo o programa de regulamentação.
- Responsável pela ponte com o Legislativo para viabilizar a Reforma Tributária.
- Bacharel e mestre em Economia, Appy tem experiência em cargos executivos da área econômica. Já foi assessor econômico na Câmara, secretário-executivo e de Política Econômica do Ministério da Fazenda.

Contato: (61) 3412-1802/2358

E-mail: sert@economia.gov.br ou assessoria.a3e@economia.gov.br



**Daniel
Loria**

Diretor de Programa

- Advogado, atuou por mais de 16 anos como advogado na área tributária do Barbosa Müssnich Aragão (BMA). Saiu do BMA para equipe tributária do Stocche Forbes Advogados. Também é professor e pesquisador no Insper.
- Foi coordenador do GT da Abrasca sobre Reforma da Renda (PL 2337/21) em 2021.
- Seu papel dentro da pasta é coordenar os temas relacionados à Reforma da Renda, área em que possui mais atuação.

Contato: (61) 3412-1802/2358

E-mail: daniel.loria@economia.gov.br



**Camila
Cavalcanti**

Diretora de Relações
Institucionais

- Cientista política e advogada, dedicou sua carreira às relações governamentais - no setor público e privado. Foi chefe de gabinete do ex-sen. Roberto Rocha (PTB/MA), que relatou a PEC 110/19 na CCJ do Senado. Antes disso, trabalhou por 16 anos na CNI.
- Tem papel fundamental na interlocução direta com stakeholders, dialogando com agentes públicos e privados.

Contato: (61) 3412-1802

E-mail: camilla.cavalcanti@economia.gov.br

Coordenadores

Secretaria Extraordinária da Reforma Tributária



**Manoel
Nazareno Júnior**

Diretor de Programa

- Auditor fiscal de Minas Gerais há 28 anos, foi assessor do ex-ministro da Fazenda, Guido Mantega (2012), na reforma do ICMS. Possui ampla experiência em conselhos fiscais, tendo sido conselheiro fiscal da Caixa e da Casa da Moeda, e em assessoria fazendária, tendo passado pela Secretaria de Fazenda de Minas Gerais.
- Na Secretaria Extraordinária da Reforma Tributária tem auxiliado o secretário Bernard Appy na formulação do Conselho Federativo e na relação fiscal entre os entes subnacionais.

Contato: (61) 3412-1802/2358

E-mail: manoel.moura@economia.gov.br



**Rodrigo
Orair**

Diretor de Programa

- Servidor de carreira do Instituto de Pesquisa Econômica Aplicada (IPEA), desde 2009. Entre 2017 e 2019, exerceu o mandato de Diretor da Instituição Fiscal Independente (IFI) do Senado Federal.
- Tem atuação focada em macroeconomia e política fiscal, tendo publicado estudos relacionados às finanças públicas nos níveis central e subnacional, assim como sobre as relações entre finanças públicas, distribuição de renda e desenvolvimento.

Contato: (11) 3377-4249

E-mail: rodrigo.orair@economia.gov.br

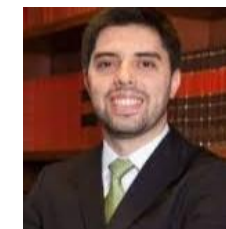

**Matheus
Rocca**

Assessor

- Advogado com experiência na área tributária, já trabalhou em escritórios como o BMA e Mariz de Oliveira e Siqueira Campos Advogados.
- Tem experiência em consultoria tributária, com foco em tributos diretos, planejamento fiscal e reorganizações societárias.

Contato: (61) 3412-2247

E-mail: matheus-r.santos@fazenda.gov.br

Coordenadores

Secretaria Extraordinária da Reforma Tributária e AGU



**Nelson
Leitão**

Assessor

- Auditor fiscal de carreira da Receita Federal há 8 anos. Já foi coordenador-geral de Estudos Econômicos e assessor da Secretaria de Política Econômica.
- Com perfil acadêmico, é professor do Programa de Pós-Graduação em Economia (PIMES) da Universidade Federal de Pernambuco.
- Tem experiência em modelagem econômica, avaliação de gastos tributários e política fiscal, atuando principalmente nos temas de Reforma Tributária, imposto de renda, carga tributária, progressividade e distribuição de renda.

Contato: (61) 3412-1802/2358

E-mail: sert@economia.gov.br



**Leonardo
Alvim**

Advogado Geral da União

- Procurador-Geral da Fazenda Nacional há 21 anos, já foi coordenador de Assuntos Tributários, consultor jurídico do Ministério da Previdência Social e procurador-adjunto de Consultoria Tributária e Previdenciária.
- Tem perfil acadêmico, sendo professor da Escola Superior Dom Helder Câmara, pesquisador do Insper/SP e membro do Conselho Editorial da Revista da PGFN.
- Coordenador do Comitê de Assuntos Tributários da Câmara de Promoção de Segurança Jurídica no Ambiente de Negócios da AGU.

Contato: (61) 3412-1802/2358

E-mail: sert@economia.gov.br

Indicados da União



Receita Federal do Brasil

Foram indicados 22 membros



Cláudia Pimentel

Subsecretária de Tributação e Contencioso

- Com perfil técnico, ocupava o cargo de coordenadora-geral de Tributação da Receita no governo anterior.
- Se destacou à frente de temas importantes sobre tributação de multinacionais, como preços de transferência, tributação em bases universais (TBU). Foi a principal interlocutora da RFB com a OCDE.
- Responsável pela área que interpreta a legislação tributária e fornece subsídios técnicos para alterações legislativas.

Contato: (61) 3412-2724

E-mail: subgab.rfb@rfb.gov.br



Fernando Mombelli

Diretor de Programa

- Auditor fiscal de carreira desde 1992. Antes de assumir a diretoria no gabinete, atuou como coordenador-geral de Tributação da Receita Federal.
- Está subordinado diretamente ao secretário e atua para implementação de projetos estratégicos da Receita, especialmente a Reforma Tributária.
- É responsável por coordenar os trabalhos do Programa de Reforma Tributária do Consumo (RTC).

Contato: (61) 3412-2084

E-mail: subgab.rfb@rfb.gov.br

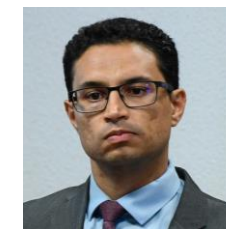

Roni Peterson de Brito

Assessor de Gabinete

- É auditor fiscal de carreira desde 2016. Atualmente é diretor de programada Reforma Tributária substituto da Receita Federal.
- Tem perfil técnico e foi Coordenador de Tributos sobre a Produção e Comércio Exterior.

Contato: (61) 3412-2724

E-mail: subgab.rfb@rfb.gov.br

Receita Federal do Brasil

Foram indicados 22 membros



**Fausto Vieira
Coutinho**

Coordenador de Projetos

- Auditor fiscal desde 2016, é coordenador de projetos na Subsecretaria de Administração Aduaneira. Antes, ocupou o cargo de subsecretário da pasta.



**Cláudia
Navarro**

Chefe da Divisão de Nomenclatura e Classificação

- Auditora fiscal desde 2001 e está no cargo atual desde de 2012. Anteriormente foi perita na Justiça Federal da 3ª Região (SP e MS). Sua especialidade é classificação fiscal de mercadores.



**Rodrigo
Verly**

Coordenador-Geral de Tributação

- É auditor fiscal de carreira da RFB há 16 anos. Foi chefe da divisão de Tributação na Superintendência da 1ª Região Fiscal (2019) e coordenador de Contribuições Previdenciárias e Normas Gerais (2019-2023).



**Maria
da Consolação**

Chefe da Div. de Tributos sobre Instituições e Op. Financeiras

- Auditora-fiscal desde 2009. Assumiu o cargo atual em junho de 2023, sendo este o posto mais alto já ocupado por ela. Tem passagens pela CAIXA, Banco do Brasil e TELEMIG.



**Jonathan
Oliveira**

Adido Tributário no Uruguai

- Auditor fiscal da RFB desde 1982. Foi supervisor Nacional da Escrituração Fiscal Digital. Foi professor dos cursos de formação dos AFRFB pela Escola Superior de Administração Fazendária – ESAF.



**Paulo
Deroulede**

Auditor Fiscal

- Auditor fiscal desde 2016, é conselheiro da Fazenda no CARF. Foi presidente da 2ª Turma de julgamento. Tem experiência na fiscalização de empresas e na elaboração de manuais do IR e de contribuições.

Receita Federal do Brasil

Foram indicados 22 membros



Wolney Cruz

Auditor Fiscal

- É coordenador de Estudos e Gestão de Projetos Estratégicos na Subsecretaria de Fiscalização da RFB do Brasil. Fez parte do Programa de Reforma Tributária do Consumo e do Comitê Gestor da Nota Fiscal de Serviços Eletrônica.



Afrânio Filho

Chefe da Divisão de Ilícitos Tributários

- Auditor fiscal desde 2016. É chefe da Divisão de Análises de Ilícitos Tributários da RFB. Possui experiência na área de fiscalização e combate aos crimes tributários.



Gilson Koga

Auditor fiscal

- Auditor fiscal desde 2016. Tem perfil técnico e experiência no julgamento de processos administrativos na Delegacia da RFB em Curitiba.



Reriton Weldert

Coordenador de Cadastros e Benefícios

- Auditor fiscal desde 2016, é coordenador de Gestão de Cadastros e Benefícios Fiscais da RFB.



Ricardo Moreira

Coordenador-Geral de Fiscalização

- Ex-secretário executivo adjunto do ministério do Trabalho no governo Bolsonaro. É auditor desde 1991 e foi coordenador especial de Gestão de Créditos e Benefícios Fiscais. Participou da criação do sistema de concessão eletrônica de isenção de IPI e IOF.



Marina Neumann

Auditora fiscal

- É auditora fiscal desde 2018. Possui perfil técnico e está lotada na subsecretaria de Administração Aduaneira.

Receita Federal do Brasil

Foram indicados 22 membros



Sérgio Savaris

Chefe de Fiscalização na 9ª Região Fiscal

- Auditor fiscal desde 1997, dedicou a sua carreira ao tema de fiscalização. Antes de assumir este cargo em 2020 foi Coordenador Operacional de Fiscalização de 2003 a 2018. Também foi chefe de fiscalização em Florianópolis em 2012.



Frederico Igor Faber

Adido Tributário no Paraguai

- É auditor fiscal desde 2016. Foi subsecretário de Arrecadação Cadastros e Atendimento da RFB. Com perfil técnico, tem experiência na área de arrecadação, cobrança e cadastros dos contribuintes.



Elaine Cristina Vieira

Coordenadora de Contencioso

- É auditora fiscal desde 1996. Foi gerente de Segmento Econômico de Fiscalização de Órgãos Públicos e supervisora de Equipe Fiscal da Delegacia da RFB em Brasília.



Othoniel Lucas Júnior

Coordenador de Tributos sobre a Receita Bruta

- Auditor fiscal desde 1999. É coordenador de Tributos sobre a Receita Bruta e Produção Industrial. Já foi chefe do Centro de Estudos Tributários e Aduaneiros.



Maria Alice Barros

Coordenadora de Arrecadação

- Auditora fiscal desde 2016. É coordenadora de Arrecadação e Direito Creditório da RFB. Com perfil técnico, tem experiência na operacionalização da arrecadação federal.



André Vasconcelos

Gerente de Estatísticas Tributárias

- Auditor fiscal desde 2014. É gerente de Estatísticas Econômicas e Tributárias do Centro de Estudos Tributários e Aduaneiros. Tem perfil técnico e vai compor a equipe de quantificação.

Receita Federal, SPE e PGFN

SPE indicou 2 membros e a PGFN 5



**Roberto
Name**

Coordenador de Estudos
Econômicos e Tributários

- Auditor fiscal desde 2013. É coordenador de Estudos Econômicos e Tributários do Centro de Estudos Tributários e Aduaneiros da RFB. Possui experiência em estudos e impactos de alterações na carga tributária.



**Débora Freira
Cardoso**

Subsecretária
de Política Fiscal

- É professora da Universidade Federal de Minas Gerais (UFMG). Atualmente, é subsecretária de Política Fiscal da Fazenda. Tem experiência em crescimento e desenvolvimento econômico, política fiscal, renda, tributação e finanças.



**José Pedro
Neves**

Coordenador de Estrutura
Produtiva e Sustentabilidade

- Auditor de Finanças e Controle. Macroeconomista dedicado aos temas de economia verde, crédito e política fiscal. Atualmente é Coordenador de Estrutura Produtiva e Sustentabilidade na Secretaria de Política Econômica.



**Lana
Borges**

PGFN

- Procuradora da Fazenda Nacional desde 2008, com atuação no STJ e no STF. É procuradora-geral adjunta de Representação Judicial da Fazenda. Coidealizadora e Cofundadora do Movimento Tributos a Elas.



**Fernanda
Menegatti**

PGFN

- Procuradora da Fazenda Nacional desde 2007. É coordenadora de Assuntos Tributários da Procuradoria-Geral Adjunta Tributária.



**Rodrigo Moreira
Lopes**

Coordenador Contencioso
Administrativo Tributário

- Mestre em Direito Econômico e Tributário, é Procurador da Fazenda Nacional desde 2008. O cargo que ocupa possui atuação direta perante ao CARF. É professor de Direito Tributário.



**Núbia
Castilhos**

PGFN

- Procuradora da Fazenda Nacional desde 2007, estava lotada na Secretaria Especial de Análise Governamental até início de janeiro, quando retornou para PFGN. É especialista em Gestão Pública e mestre em Direito Constitucional. Co-fundadora do Movimento Tributos a Elas.



**Theo Lucas
Dias**

PGFN

- Procurador da Fazenda Nacional desde 2013. É coordenador-geral da Dívida Ativa da União e FGTS. Possui experiência na gestão de créditos tributários em contencioso judicial e transação.

Indicados dos Estados e Municípios



Comitê Nacional de Secretários de Fazenda

Foram indicados 2 membros



Renata Santos

Secretária da Fazenda/AL

- Perfil técnico, está no cargo desde mar/23. Antes foi secretária de Planejamento e gestora do Tesouro Estadual. É funcionária de carreira da Eletrobrás. Tem boa interlocução com o setor privado.



Rogério Gallo

Secretário da Fazenda/MT

- À frente da pasta desde 2019, antes era Procurador-Geral do Estado. Nome de confiança do governador Mauro Mendes (UNIÃO), já comandou a Casa Civil. É reconhecido por ter conseguido recuperar a Nota CAPAG do estado.

Confederação Nacional de Municípios

Foram indicados 23 membros



Nuremberg Batista dos Santos

Analista tributário de Luís Eduardo Magalhães/BA

- Atual conselheiro do Comitê Gestor das Obrigações Acessórias do ISSQN, foi membro titular da Secretaria Executiva do Comitê Gestor do Simples Nacional.
- De perfil técnico, possui pouca presença e articulações públicas.



Adimar Rezende do Carmo

Analista tributário de Rondonópolis/MT

- Analista desde 2005, já foi candidato a vereador em 2020 pelo PSD, mas não se elegeu.
- Graduado em Ciências Contábeis e especialista em Gestão Pública Municipal.



Priscila Kaiser Monteiro

Consultora de Finanças Públicas da CNM

- Está na CNM desde 2018. Já foi economista na Pref. de Porto Alegre/RS.
- Acumula o posto de economista-chefe do FiscalData, monitor de informações fiscais apoiado pelo Centro de Cidadania Fiscal e federações municipais.



Valéria Messias de Oliveira

Dir. de Finanças e Tributos de Cruzeiro do Sul/AC

- É fiscal de tributos no município desde 2008. Atualmente coordena o setor de arrecadação da Prefeitura. Tem um podcast sobre empreendedorismo.

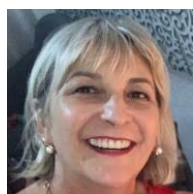

Marcia Zilá Longen

Auditora Fiscal Tributária de Blumenau/SC

- Foi vice-presidente da ANAFISCO e atualmente preside a Associação de Auditores Tributários de SC.
- Graduada em Economia e Direito, também tem atuação em escritório de advocacia próprio.



Eduardo Martins Bastos

Auditor Fiscal de Lagoa Santa/MG

- Também preside a Junta de Tributos de Lagoa Santa desde 2019.
- Foi membro da Equipe Nacional de Integração das Administrações Tributárias (ENIAT) no Comitê do Simples Nacional em 2023.

Confederação Nacional de Municípios

Foram indicados 23 membros



**Eudes
Sippel**

Consultor de Finanças
da CNM

- Coordena a participação da entidade nas ações dos GTs. Também é conselheiro no Comitê Gestor do Simples Nacional.
- Tem experiência como agente fiscal municipal e participação em diversos grupos técnicos.



**Cleide
Pompermaier**

Procuradora Municipal
de Blumenau/SC

- Especialista em Direito Tributário, fez parte da Comissão de Juristas da Desburocratização no Senado Federal.
- É membro e fundadora do Instituto Brasileiro de Estudos de Direito Administrativo, Financeiro de Tributário.



**Thalyta Alves
de Jesus**

Analista de Finanças na CNM

- Atua na CNM desde 2011, sendo a coordenadora das Áreas Técnicas da entidade,
- Administradora e pedagoga com MBA em Gestão Orçamentária e Financeira no Setor Público.

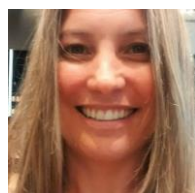

**Silvia Aparecida
Carlini**

Auditora Fiscal da Prefeitura
de Itu/SP

- Auditora desde 2009, foi secretária de Finanças de Itu/SP. Atuou como conselheira Fiscal do Instituto de Previdência Social de Itu (ITUPREV).
- Bacharel em Direito e especialista em Direito Tributário.



**Daniela Silveira
Pontes Naconeski**

Servidora Pública
de Canoas/RS

- Servidora pública municipal desde 2012. É membro titular no Conselho Municipal de Contribuintes (CMC), como representante da Secretaria Municipal da Fazenda.



**Glauber Rodrigues
de Melo**

Servidor Público
de Vilhena/RO

- Fiscal Tributário desde 2004. Já atuou como chefe geral de fiscalização da Secretaria Municipal da Fazenda.

Confederação Nacional de Municípios

Foram indicados 23 membros



**Carlos Eduardo
Burkle**

Auditor Fiscal de Tributos
de Londrina/PR

- Auditor fiscal desde 1996, também é membro da Secretaria Executiva do Comitê Gestor da NFS-e Nacional da Receita Federal.
- É especialista em Direito Empresarial pela Universidade Estadual de Londrina.

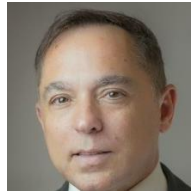

**Paulo Antônio
Caliendo**

Consultor Jurídico da CNM

- É o representante da entidade em eventos da área jurídica, especialmente em sustentações orais frente ao STF.
- Doutor em direito e árbitro da lista brasileira do Sistema de Controvérsias do Mercosul. É professor da PUC/RS.



**Davi Fernandes
de Oliveira**

Sec. de Comunicação
Social de Araguaína/TO

- No cargo desde 2023, sua trajetória é essencialmente na área publicitária, com experiência em campanhas eleitorais.
- Graduado em Marketing e Gestão de Empresas, é pós-graduado em Gestão de Equipes de Comunicação.

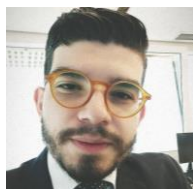

**Vinícius
Almeida**

Economista da CNM

- Atua no atendimento técnico a gestores municipais e no apoio a pesquisas e estudos lançados pela entidade.
- Foi consultor do Banco Interamericano de Desenvolvimento (BID) e atuou pelo Ipea. É mestre em Economia.



**Rafael
Gonçalves**

Controlador Interno da
Prefeitura de Inadial/SC

- Foi fiscal de Tributos do município. Fez parte do GT para assuntos tributários da federação estadual de municípios de SC (FECAM).
- Graduado em Administração e pós-graduado em Direito Tributário.



**Marlon
Mendes**

Fiscal Tributário
de Pinhais/PR

- Servidor de carreira há 28 anos. Integra a Equipe Nacional de Integração de Administrações, e é responsável por discutir atividades fiscais e tributárias em nível federal.

Frente Nacional de Prefeitas e Prefeitos

Foram indicados 23 membros



Fábio dos Santos Silva

N/A

- Não há informações públicas disponíveis.

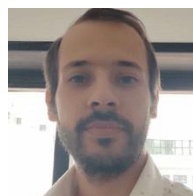

Lucas de Oliveira Moraes

Sec. Executivo de Finanças de Goiânia/GO

- No cargo desde 2021, é auditor fiscal de carreira. É representante de Goiânia na Câmara Técnica da Associação Brasileira das Secretarias de Finanças das Capitais (ABRASF). Tem pós-graduação em Direito Tributário.



José Alexandre da Graça Bento

Servidor Público da Prefeitura de Campinas/SP

- Não há informações públicas disponíveis.



Erivelto Leal de Oliveira

Auditor Fiscal de Tributos de Manaus/AM

- É responsável pelo setor de tributação na Subsecretaria da Receita na Prefeitura de Manaus. Integra o Comitê Gestor das Obrigações Acessórias do ISSQN.
- Foi Conselheiro do Comitê de Investimento da Manaus Previdência.



Adriano de Andrade Manzepe

Auditor Fiscal de Curitiba/PR

- Auditor de carreira desde 2012, é diretor do Departamento de ISS há 4 anos.
- É o representante de Curitiba na Câmara Técnica Permanente da Associação Brasileira das Secretarias de Finanças das Capitais (ABRASF).



José Marcos Sequeira de Cerqueira

Procurador Geral

- É Procurador de carreira no município de São Paulo. Integra o departamento fiscal da Procuradoria. Em 2015, foi Secretário Adjunto de Negócios Jurídicos de São Paulo na gestão Haddad (PT).

Frente Nacional de Prefeitas e Prefeitos

Foram indicados 23 membros



**Antonio Adriano
Altineri**

Sec. de Planejamento e
Finanças de Araraquara/SP

- É servidor público há 42 anos na Prefeitura de Araraquara/SP. Assumiu a Sec. de Finanças em 2023, mas já ocupou também a Secretaria de Administração – ambos os cargos na gestão Edinho (PT).

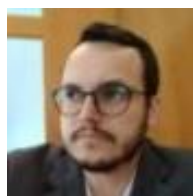

**Kleber
Castro**

Economista da FINANCE

- Atua como sócio e economista da FINANCE, além de atuar como consultor econômico na FNP.
- É doutor em economia pela Universidade Estadual do Rio de Janeiro (UERJ) e especializado em finanças públicas.



**Alexandre
Cialdini**

Secretário de Finanças
de Caucaia/CE

- Economista e auditor fiscal da Receita Estadual do CE. Já atuou como secretário de Finanças em Fortaleza e em São Bernardo do Campo/SP.
- Também comandou a Sec. De Governo de São Bernardo do Campo.

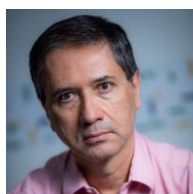

**Gilberto
Perre**

Secretário Executivo da FNP

- É secretário executivo da FNP desde 2008 e já ocupou os cargos de secretário de Fazenda e diretor de Finanças da Prefeitura Municipal de São Carlos/SP.
- Defende a mobilidade urbana como prioridade do Conselho da Federação.



**José Alberto
Macedo**

Assessor da Secretaria da
Fazenda de São Paulo/SP

- Assessora a Associação Comercial de São Paulo (ACSP). Foi subsecretário da Receita Municipal de São Paulo.
- Especialista em Direito Tributário e professor no INSPER e na FGV.

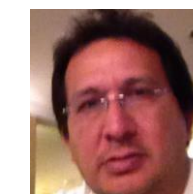

**Francisco
Moreira Filho**

Auditor Fiscal da Prefeitura
de Manaus/AM

- É mestre em Contabilidade e Controladoria pela Universidade Federal do Amazonas. Sua especialidade é imunidade tributária/requisitos legais.

Frente Nacional de Prefeitas e Prefeitos

Foram indicados 23 membros



Lucas Fulber

Auditor Fiscal de Aracaju/SE

- Em junho/23 foi empossado na SEFAZ de Aracaju. Anteriormente, foi auditor fiscal da SEFAZ de Alagoas (2022-2023).
- Gaúcho, iniciou a carreira como técnico legislativo da Assembleia de Sergipe.



Alexandre de Albuquerque Lopes

Subsec. de Receita de Maceió/AL

- Servidor público, é auditor Fiscal de Tributos da Secretaria de Fazenda de Maceió.
- Também é diretor da Associação do Fisco de Maceió.



Adenilson de Oliveira Ferreira

Auditor Fiscal de Tributos de João Pessoa/PB

- Atua na Prefeitura de João Pessoa desde 2001, na pauta fiscal. Já foi o titular da secretaria de Fazenda;
- Também foi Coordenador Geral do Programa João Pessoa Sustentável.



Flávia Roberta Bruno Teixeira

Sec. de Finanças de Fortaleza/CE

- Assumiu a pasta em janeiro de 2021. Entre 2008 e 2013 atuou como Analista na sec. de Planejamento Estadual.
- Formada em Ciências Contábeis pela Universidade Federal do Ceará.



José Borges Bomfim

Consultor Econômico de Foz do Iguaçu/PR

- Servidor Público, é Economista Consultor na Prefeitura de Foz do Iguaçu, desde 2000.
- É responsável pelos estudos econômicos do Conselho de Desenvolvimento Econômico e Social do Município.



Antônio Alves Rodrigues

Diretor na Subsecretaria de Receita de São Paulo/SP

- É diretor da Divisão de Controle de Qualidade na Subsecretaria da Receita Municipal.

Frente Nacional de Prefeitas e Prefeitos

Foram indicados 23 membros



Alfredo Bento de Vasconcellos Neto

Auditor Fiscal de Belo Horizonte/MG

- Está no 3º mandato como presidente do Conselho de Recursos Tributários de BH.
- Servidor público desde 1987, é mestre em Direito Público pela PUC Minas e associado ao Instituto de Estudos Fiscais (IEFI) desde 2010.



Roberto Gomes de Albuquerque Melo Jr.

Professor Universitário

- É professor de pós-graduação em Direito pelo Centro Universitário Maurício de Nassau, pela Universidade Católica de Pernambuco e pela UFPE.
- Doutor em Direito pela Universidade Federal de Pernambuco (UFPE).



Antônio Aldrin da Silva Myra

Auditor Fiscal de João Pessoa/PB

- Auditor Fiscal do Município de João Pessoa, é Diretor de Fiscalização Tributária desde 2001.
- É graduado em Direito pela Universidade Federal de Pernambuco.



Fabrício das Neves Dameda

Auditor Fiscal da Receita de Porto Alegre/RS

- Auditor Fiscal da Receita de Porto Alegre desde 2013. Foi chefe de Gabinete da Secretaria Municipal da Fazenda.
- É conselheiro titular da Região Sul no Comitê Gestor das Obrigações Acessórias do ISSQN.



Andrea Veloso Correia

Procuradora do Município do Rio de Janeiro/RJ

- De perfil técnico, é servidora concursada da Procuradoria desde 1995. Antes, atuou por 2 anos como procuradora do Banco Central.
- Atua como professora convidada de Direito na FGV/Rio.

PATRI

Políticas Públicas
& Public Affairs

Líder no mercado brasileiro em prestação de serviços na área de public affairs, a PATRI foi fundada no Brasil em 1986 durante o período de redemocratização do país após 21 anos de regime militar. A criação e o desenvolvimento de nosso trabalho se confundem com o processo de construção da democracia e do Estado de Direito no Brasil.

Com 36 anos de experiência, temos sólido conhecimento sobre o processo de formulação de políticas públicas no Brasil e sobre o seu complexo ambiente de negócios. Temos expertise em traduzir a linguagem política e institucional para diferentes negócios, mitigando riscos e subsidiando engajamentos eficientes.

PATRI Políticas Públicas & Public Affairs Ltda.

SAF Sul Quadra 02, Bloco D, Ed. Via Esplanada, Salas 103 a 106
Brasília, DF, CEP: 70070 600. Fone: +55 61 3327 2606

Brasília ▪ São Paulo ▪ Belo Horizonte

www.patri.com.br

patripoliticaspUBLICAS@patri.com.br

